# M 22127

# SCHEDA TECNICA

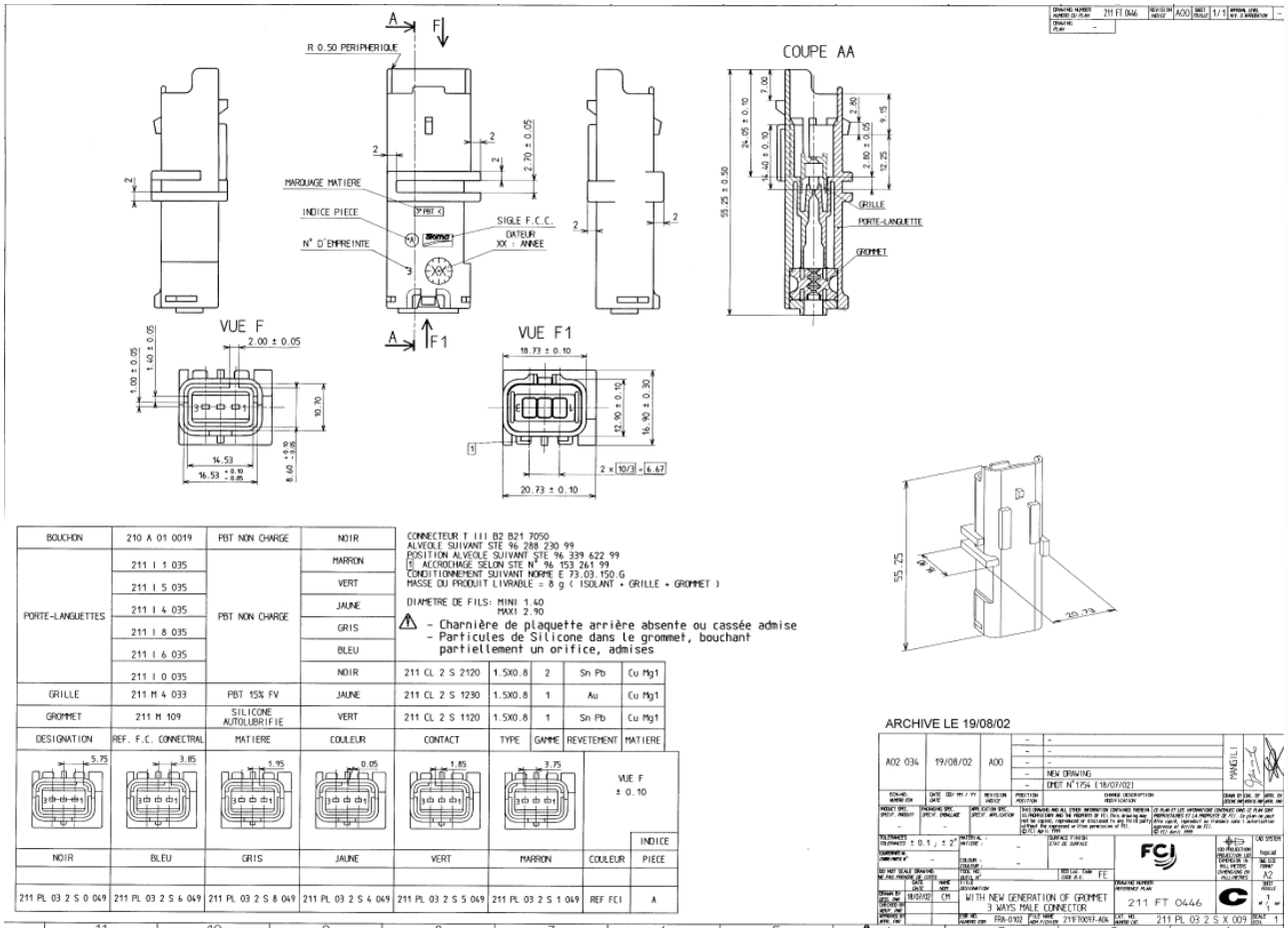


| | | | | | | | | |
|---|---|---|---|---|---|---|---|---|
| BOUCHON | 210 A 01 0019 | PBT NON CHARGE | NOIR | | | | | |
| PORTE-LANGUETTES | 211 I 1 035 | PBT NON CHARGE | MARRON | | | | | |
| | 211 I 5 035 | | VERT | | | | | |
| | 211 I 4 035 | | JAUNE | | | | | |
| | 211 I 8 035 | | GRIS | | | | | |
| | 211 I 6 035 | | BLEU | | | | | |
| | 211 I 0 035 | | NOIR | 211 CL 2 S 2120 | 1.5X0.8 | 2 | Sn Pb | Cu Mg1 |
| GRILLE | 211 M 4 033 | PBT 15% FV | JAUNE | 211 CL 2 S 1230 | 1.5X0.8 | 1 | Au | Cu Mg1 |
| GROMMET | 211 M 109 | SILICONE AUTOLUBRIFIE | VERT | 211 CL 2 S 1120 | 1.5X0.8 | 1 | Sn Pb | Cu Mg1 |
| DESIGNATION | REF. F.C. CONNECTRAL | MATIERE | COULEUR | CONTACT | TYPE | GAMME | REVETEMENT | MATIERE |

CONNECTEUR T III B2 B21 7050
ALVEOLE SUIVANT STE 96 288 230 99
POSITION ALVEOLE SUIVANT STE 96 339 622 99
S ACCROCHAGE SELON STE N° 96 153 261 99
CONDITIONNEMENT SUIVANT NORME E 73.03.150.G
MASSE DU PRODUIT LIVRABLE = 8 g ( ISOLANT + GRILLE + GROMMET )

DIAMETRE DE FILS: MINI 1.40
MAXI 2.90

⚠ - Charnière de plaquette arrière absente ou cassée admise
- Particules de Silicone dans le grommet, bouchant partiellement un orifice, admises




| 5.75 | 3.85 | 1.95 | 0.05 | 1.85 | 3.75 | VUE F ± 0.10 | |
|---|---|---|---|---|---|---|---|
| | | | | | | | INDICE |
| NOIR | BLEU | GRIS | JAUNE | VERT | MARRON | COULEUR | PIECE |
| | | | | | | | |
| 211 PL 03 2 S 0 049 | 211 PL 03 2 S 6 049 | 211 PL 03 2 S 8 049 | 211 PL 03 2 S 4 049 | 211 PL 03 2 S 5 049 | 211 PL 03 2 S 1 049 | REF FCI | A |

ARCHIVE LE 19/08/02

| | | | | |
|---|---|---|---|---|
| A02 034 | 19/08/02 | A00 | NEW DRAWING<br>DMDT N°1754 (18/07/02) | PANGILI |

WITH NEW GENERATION OF GROMMET
3 WAYS MALE CONNECTOR

211 FT 0446

211 PL 03 2 S X 009

mes connettori
componenti per il cablaggio